

CASETA DE REG

- **Relació de finques de l'explotació agrària**, si les haguera, de les que siga titular amb identificació cadastral del municipi, polígon, parcel·la cadastral, superfície i aprofitament.
- Relació de maquinaria i apers agraris disponibles, inscrita en el Registre de maquinaria d'aquesta Direcció Territorial.
- Drets de reg de la parcel·la objecte de la construcció, així com de tortes les parcel·les que es vincularan a la construcció, perfectament delimitats definits. **Aquesta documentació haurà de ser original, o degudament compulsada per organisme competent.**
- Memòria valorada i descriptiva de l'obra a realitzar o pressupost del constructor.
- Croquis de l'obra a realitzar, amb assenyalament de l'estat inicial i final. En aquest plànol hauran d'assenyalar-se les dimensions de l'obra nova i les separacions a les fites.
- Segons l'ORDRE de 17 d'octubre de 2005, de la Conselleria d'Agricultura, Pesca i Alimentació, per la qual es regula l'emissió dels informes de caràcter territorial i urbanístic, al seu article 7, s'assenyala que, al ser esta una actuació que requereix informe de Conselleria d'Agricultura, haurà de presentar amb la sol·licitud la següent documentació:

(...)

d) En el cas de construccions, instal·lacions agrícoles, ramaderes i vivendes rurals vinculades a explotacions agrícoles contingudes en els articles 20 i 22 de la Llei 10/2004, de 9 de desembre, de Sòl No Urbanitzable, s'haurà d'acompanyar la sol·licitud de :

- Memòria que incloga les dades agronòmiques necessàries per a poder avaluar l'actuació pretesa pel sol·licitant i la necessitat edificació, així com les seues característiques constructives.

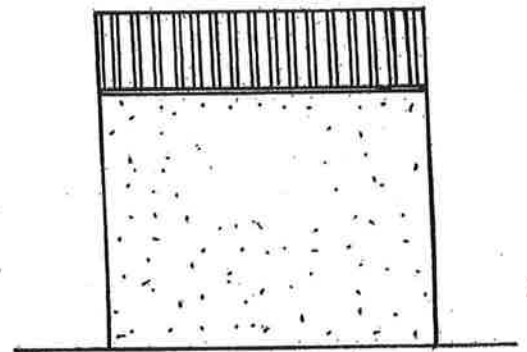
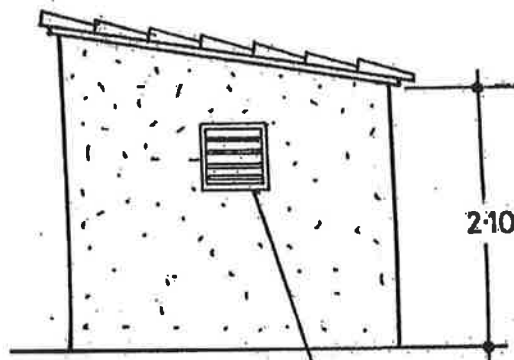
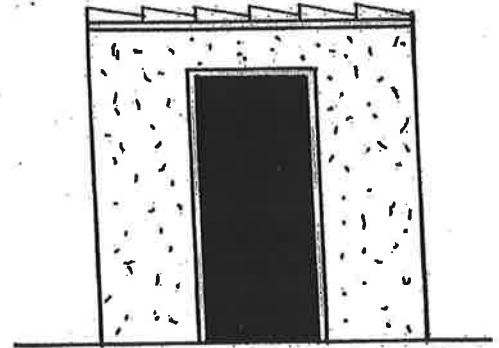
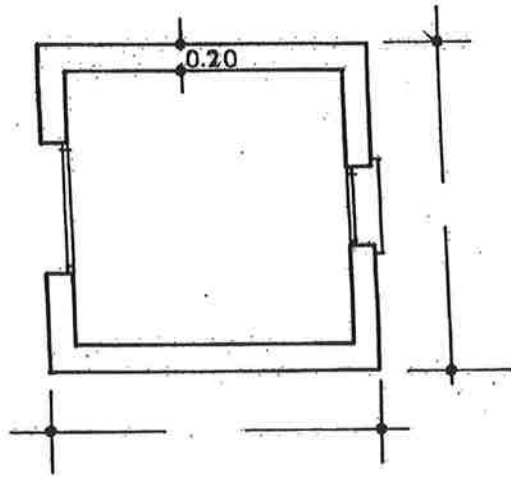

Celosias de hormigón
0.50x0.50

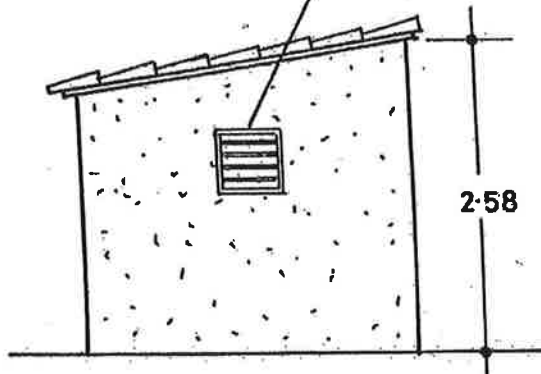

**SUPERFICIE MAXIMA
CONSTRUIDA 10m²**

CASETA PARA INSTALACION
CABEZAL DE RIEGO LOCALIZADO
POR GOTEO

SEPARACIÓN O RETRANQUEO

A linde otras propiedades 7,00 m
A eje de caminos 10,00 m

se pintará con colores claros



Ajuntament de
Pedreguer