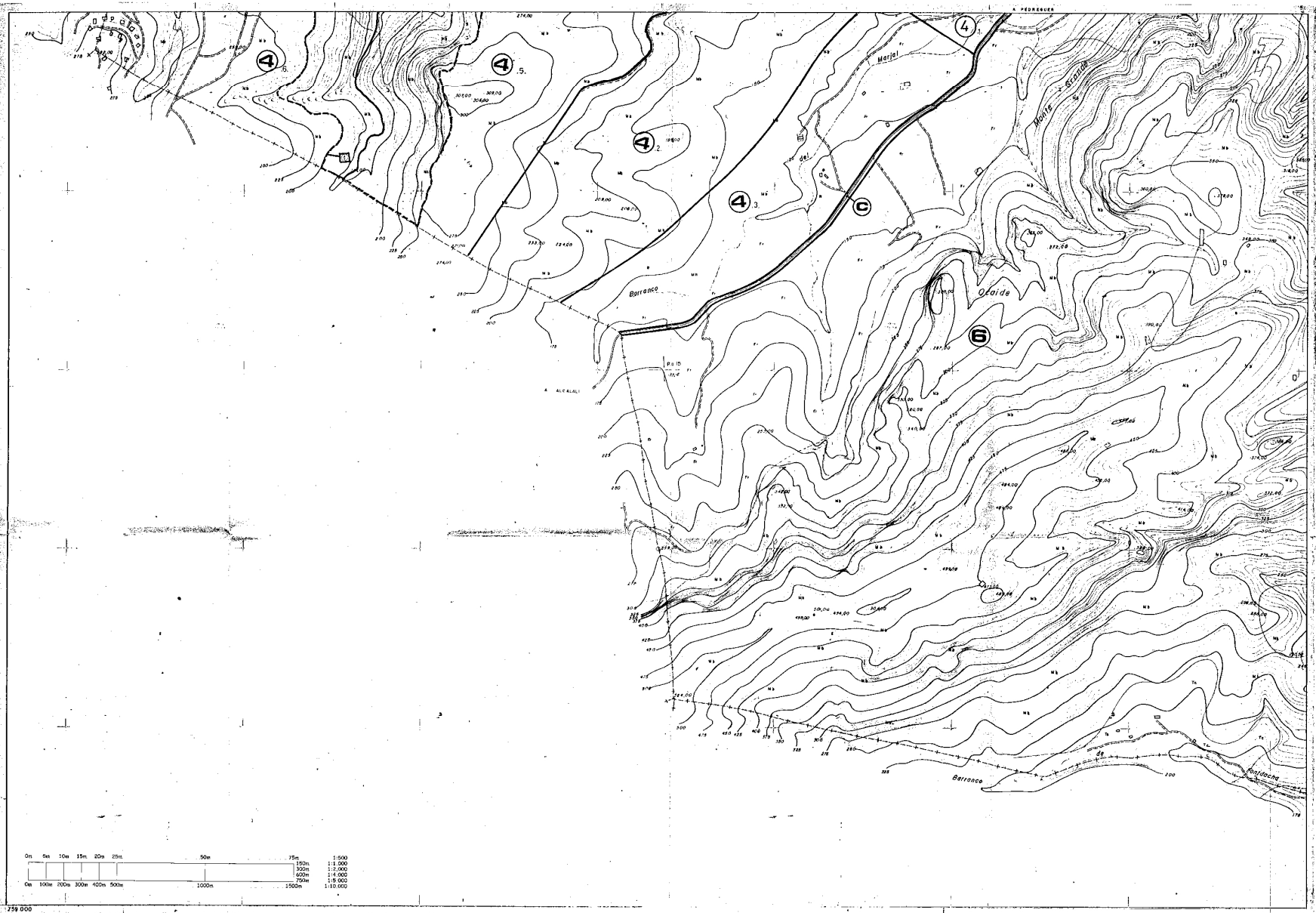

CLASIFICACION DEL SUELO DEL T.M. DE PEDREGUER

	CLAVE	ZONA
SUELO URBANO	1	NUCLEO URBANO.
	2	URBANO PENDIENTE DE REALIZAR.
SUELO URBANIZABLE.	3	RESIDENCIAL.
	4	TURISTICO.
	5	INDUSTRIAL.
NO URBANIZABLE.	6	AGRICOLA Y FORESTAL.
	7	AGRICOLA ESPECIAL.

SISTEMAS

- **a** Sistema viario.- Autopista.
- **b** Sistema viario.- Carretera Nacional.
- **c** Sistema viario comarcal.
- **d** Sistema de equipamiento, dotaciones y servicios.
- **e** Sistema de parques y jardines.
- **f** Sistema viario local.
- **g** Sistema ferroviario.

AYUNTAMIENTO DE PEDREGUER

NORMAS SUBSIDIARIAS DE PLANEAMIENTO

Nº Rgtr. 1042-00-04

PLANO DE PROYECTO

ESTRUCTURA GENERAL Y ORGANICA

Ingeniero de Caminos, Canales y Puertos
Juan Pedro Marsal Colg. 4654

ESCALA= 1:5.000

Alicante, Septiembre 1981
Modificado: 1982

HOJA Nº **2-E**

SIGNOS CONVENCIONALES

Autopista-Autovía
Carretera nacional
Carretera comarcal
Carretera local o particular
Carretera en construcción
Pista
Camino carretero
Camino de herradura
Senda
Cañada-Vía pecuaria
Límite de cultivo
Masa de árboles-Arbol aislado
Alambrada, cerramiento
Límite de término municipal
Límite de zona
Vértice geodésico
Punto de apoyo-Pto de poligonación-Pto principal
Puente de obra de fábrica-Puente de madera
Torre de tendido eléctrico-Poste-Poste
Edificio privado
Edificio monumental
Río
Arroyo
Playa
Depósito-Torrentera
Fuente de nivel-Curva de depresión
EQUIDISTANCIA DE CURVAS 5 m

USOS DEL SUELO

MO MONTE ALTO
MB MONTE BAJO
EP ERIAL PASTO

VERTICES

INFORMACION CARTOGRAFICA

MOPU — DIRECCION GENERAL ACCION TERRITORIAL Y URBANISMO

HOJA 28-R-I

MUNICIPIO	PEDREGUER
PROVINCIA	ALICANTE
ESCALA	1:5.000

GRAFICO DE DISTRIBUCION DE LAS HOJAS
PEDREGUER · ALCALI · JALON · LLIBER