

X PEDREGUER JAZÇ

Dissabte 1 de juny
Vijazzlonga Big Band

Hora: 20.00 · Lloc: Espai Cultural
Entrada: 5 €
(Instant Ticket i Casa Municipal de Cultura.
També a l'Espai Cultural una hora abans de l'espectacle)

Dissabte 8 de juny
Lupe Azcano Quartet - Featuring Ximo Tébar

Hora: 20.00 · Lloc: Espai Cultural
Entrada: 5 € (Instant Ticket i Casa Municipal de Cultura. També a l'Espai Cultural una hora abans de l'espectacle)

Ximo Tébar: guitarra · Lupe Azcano: veu
Pep Alcántara: contrabaix · Igor Tavan: bateria

La cantante de jazz revelación en Valencia nos visita arropada por un grande del Jazz Nacional, el guitarrista Ximo Tébar.

El concierto nos sumergirá en el más puro jazz con algunos temas arreglados por el maestro Tébar.

La base rítmica estará compuesta por músicos de la escena valenciana actual, el baterista Igor Tavan y el contrabajista Pep Alcántara.

Diumenge 9 de juny

Nacho Belda Gypsy

Hora: 20.00 · Lloc: Espai Cultural
Entrada: 5 € (Instant Ticket i Casa Municipal de Cultura. També a l'Espai Cultural una hora abans de l'espectacle)

Dissabte 1 de juny
Vijazzlonga Big Band

Hora: 20.00 · Lloc: Espai Cultural
Entrada: 5 € (Instant Ticket i Casa Municipal de Cultura. També a l'Espai Cultural una hora abans de l'espectacle)

Dissabte 8 de juny
Lupe Azcano Quartet - Featuring Ximo Tébar

Hora: 20.00 · Lloc: Espai Cultural (Pedreguer)
Entrada: 5 € (Instant Ticket i Casa Municipal de Cultura. També a l'Espai Cultural una hora abans de l'espectacle)

Ximo Tébar: guitarra · Lupe Azcano: veu
Pep Alcántara: contrabaix · Igor Tavan: bateria

Diumenge 9 de juny
Nacho Belda Gypsy

Hora: 20.00 · Lloc: Espai Cultural
Entrada: 5 € (Instant Ticket i Casa Municipal de Cultura. També a l'Espai Cultural una hora abans de l'espectacle)

CINE-CLUB PESSIC **Consell de Cultura** **Instant Ticket** **Sabadell**

Ajuntament de Pedreguer

La Sala

informació i actualitat a pedreguer



La xarxa lliure d'Internet instal·lada al municipi de Pedreguer compleix un any a ple rendiment

Amb més de 250 habitatges connectats, la implantació de la xarxa supera totes les previsions

pàg. 1



Recital Clavecí 2013

J.S. BACH
EL CLAVECÍ BEN TEMBRAT I CAPELLA DE SANT BLAI

Diumenge, 16 de juny · 12.00 h
Intèrpret: Francesc Estévez

pàg. 5



VII REVETLLES DE SANT JOAN

Festa per a tota la família · Dissabte 29 de juny

pàg. 6

x trobada de labors tradicionals

Diumenge 9 de juny
Lloc: Porxes · Hora: des de les 10.00 fins a les 14.00 h



pàg. 6

Pedreguer, seu de la final autonòmica dels XXXI JECV de Raspall

Pedreguer acollirà les finals autonòmiques dels XXXI JECV de Raspall el pròxim 15 de juny. Aquesta jornada, una gran matinal de l'esport autòcton, comptarà amb la participació de les millors escoles de pilota de la Comunitat Valenciana amb les categories benjamina, alevina, infantil i cadet.

pàg. 9

juny 2013

sumari

és notícia ★!

pàg. 2

ajudes pendants

AJUDES QUE TÉ PENDENTS DE PAGAR LA GENERALITAT A PEDREGUER

pàg. 3 i 4

tallers i escoles d'estiu

Taller de Cinema per a xiquets

Tallers Musicals d'Estiu

pàg. 11

X Edició Pedreguer Jazç

pàg. 11

VI Concert de Música Festerà

esports

Piscina Municipal

Final de la copa federació

articles



pàg.10

protecció civil

NETEJA I MANTENIMENT DE PARCEL·LES AGRÍCOLES

RESUM DEL PROGRAMA DE VIGILÀNCIA PREVENTIVA D'INCENDIS FORESTALS ANY 2012

agenda



casal cultural
exposicions
dansa

i molt més!

La xarxa lliure d'Internet instal·lada al municipi de Pedreguer compleix un any a ple rendiment

Amb més de 250 habitatges connectats, la implantació de la xarxa supera totes les previsions

Al gener de l'any passat l'executiu de Pedreguer va aconseguir que la Comissió del Mercat de les Telecomunicacions - dependent del Ministeri d'Indústria, Turisme i Comerç- donés el sí al consistori per a l'exploració d'una xarxa pública de comunicacions electròniques basada en la utilització del domini públic radioelèctric a través de freqüències d'ús comú i per a actuar com a "proveïdor d'accés a Internet", és a dir, es va permetre que fos inscrit en el Registre d'Operadors de Xarxes i Serveis de Comunicacions Electròniques.

Després va haver-ne unes setmanes de funcionament en proves. Finalment, al maig del 2012, s'engegava la xarxa Guifi.net, que donava accés a Internet de forma gratuïta als veïns de Pedreguer. Amb aquest servei, els veïns no han de pagar cap tipus de quota periòdica per accedir a Internet, ja que l'Ajuntament no busca una finalitat comercial.

Tots els veïns que vulguen col·locar l'antena receptora han de tenir visió directa amb les antenes emissores del senyal, que estan instal·lades a la Sella i a la Solana. A més, l'únic requisit per a obtenir l'usuari és presentar un document que avale la residència al municipi.

Després d'un any de rutllar, l'equip de Govern valora molt positivament la implantació i el funcionament de la xarxa, així com la bona acollida que ha tingut entre els ciutadans.

Sergi Ferrús, alcalde de Pedreguer, ha manifestat que "amb 252 antenes connectades i 27 projectades, ja hem hagut d'ampliar la capacitat dels supernodes a causa d'aquesta forta demanda i ara estem veient possibles ubicacions per ampliar la cobertura a la part de la Sella que dona a la mar, única part del terme que, de moment, no pot gaudir d'aquest servei". En poc menys d'un any Pedreguer ha superat amb escreix tots els pobles de la comarca que ja n'oferien, des de fa temps, el servei, com ara Xàbia o el Poble Nou, i molts altres municipis d'arreu del territori espanyol on es va originar aquest tipus de xarxa (sobretot al nord de Castelló i a comarques catalanes).

Per al Govern municipal "el nombre de vivendes connectades és una dada important, perquè estem parlant d'unitats familiars, és a dir, en cada vivenda pot haver-hi més d'un usuari". Ferrús pensa que és un gran servei no només de comunicació sinó també d'estalvi familiar, ja que, "si suposem que aquestes vivendes no estan

pagant la línia i l'adsl a un operador tradicional, i que el cost del servei en un operador tradicional és, aproximadament, de 47.09 € al mes, ens dona que la gent que està connectada a Guifi.net/Pedreguer s'estalvia en conjunt uns 11.866,68 €/mes (142.400,16 € a l'any), dades més que significatives. I tot això amb una inversió molt assumible".

Afegeixen com a altres avantatges el fet que ara hi ha llocs municipals que tenen accés a Internet i que abans no en tenien, com ara Protecció Civil (que n'aprofita el servei per gestionar permisos de crema els dimecres a la vesprada) o el Poliesportiu; a més a més, cal afegir-hi que més d'una empresa del municipi treballa, gràcies a Guifi.net, en la instal·lació d'antenes.

[Més dades i informació de la xarxa en <http://www.guifi.net/pedreguer> i en http://pedreguer.es/?page_id=1690]



Ajudes pendents

AJUDES QUE TÉ PENDENTS DE PAGAR LA GENERALITAT A PEDREGUER, A DATA D'ABRIL 2013

SUBVENCIONS 2010	IMPORT	ORGANISME
DIFUSIÓ DE RECURSOS TURÍSTICS	1.474,82 €	C. TURISME
PROMOCIÓ DE L'ÚS DEL VALENCIÀ	269,00 €	C. EDUCACIÓ
DESPESES CORRENTS AFIC (Agència per al Foment de la Innovació Social)	4.149,77 €	C. COMERÇ
PLAVER (faroles Solana)	3.558,30 €	C. INSDÚSTRIA
TOTAL	9.451,89 €	
SUBVENCIONS 2011	IMPORT	
ESPAI CULTURAL	150.000,00 €	C. CULTURA
GABINET PSICOPEDAGÒGIC	9.255,48 €	C. EDUCACIÓ
EPA	16.471,62 €	C. EDUCACIÓ
CONSERVATORI	4.429,50 €	C. EDUCACIÓ
VOLUNTARIAT AMBIENTAL	3.000,00 €	C. MEDI AMBIENT
SALARI JOVE-DELINEANT	6.455,47 €	SERVEF
SALARI JOVE-INFORMÀTIC	6.986,39 €	SERVEF
EMCORP (VORERES)	7.227,50 €	SERVEF
EMCORP (ALBELLÓ)	3.386,48 €	SERVEF
EMCORP (AUXILIAR)	2.803,96 €	SERVEF
PAMER	16.710,96 €	SERVEF
DIFUSIÓ DE RECURSOS TURÍSTICS	1.592,39 €	C. TURISME
PROMOCIÓ DE L'ÚS DEL VALENCIÀ	129,00 €	C. EDUCACIÓ
TRANSPORT INICIACIÓ RENDIMENT (Escola de Bàsquet)	510,00 €	C. ESPORTS
ACTUACIONS AFIC	4.727,24 €	C. COMERÇ
INCREMENT BIBLIOGRÀFIC	1.047,80 €	BIBLIOTECA VALENCIANA
COL·LECCIONS BIBLIOGRÀFIQUES VALENCIANES	344,59 €	BIBLIOTECA VALENCIANA
RENOVACIÓ DE LES COL·LECCIONS BIBLIOGRÀFIQUES	1.762,43 €	BIBLIOTECA VALENCIANA
TOTAL	236.495,32 €	
SUBVENCIONS 2012		
ESPAI CULTURAL	115.000,00 €	C. CULTURA
GABINET PSICOPEDAGÒGIC	9.103,98 €	C. EDUCACIÓ
EPA	13.787,03 €	C. EDUCACIÓ
DESPESES CORRENTS	1.850,00 €	C. PRESIDÈNCIA
ESTUDI INFRASTRUCTURES PER AL MERCAT	4.838,00 €	C. COMERÇ
XARXA AFIC	2.089,66 €	C. COMERÇ
ESCOLA DE MÚSICA	21.426,84 €	C. GOVERNACIÓ
CONSERVATORI ELEMENTAL	10.811,84 €	C. EDUCACIÓ
ESCOLA INFANTIL	18.320,00 €	C. EDUCACIÓ
PARTICIPACIÓ CIUTADANA	2.214,40 €	C. PRESIDÈNCIA
CINEMA A LA FRESCA	630,00 €	IVAC
TRANSPORT INICIACIÓ RENDIMENT	726,00 €	C. ESPORTS
TOTAL	200.797,75 €	
TOTAL PENDENT DE COBRAR:	446.744,96 €	

tota la informació que busques... a un clic!

www.pedreguer.es

Twitter: @AjuntPedreguer

Facebook/Ajuntament-de-Pedreguer

La Sala

Consell redactor:

Sergi Ferrús i Peris
Josep Puigcerver i Fornés
Francisca Gilabert i Alberola
Dora Martí i Morell

Dipòsit Legal: A-965-1991
Imprimeix: Avellà Gràfiques - 96 576 11 22



DONACIÓ DE SANG TOTS GUANYAREM!

Pròxima donació: **dimecres 26 juny** al Centre Social Municipal de Pedreguer (carrer de l'Ajuntament, núm. 21)

Horari: des de les 17.00 fins a les 20.30

De l'1 al 5 de juliol TALLERS MUSICALS D'ESTIU

a la finca EL CAMPELL - Pedreguer

una setmana musical en un entorn natural amb

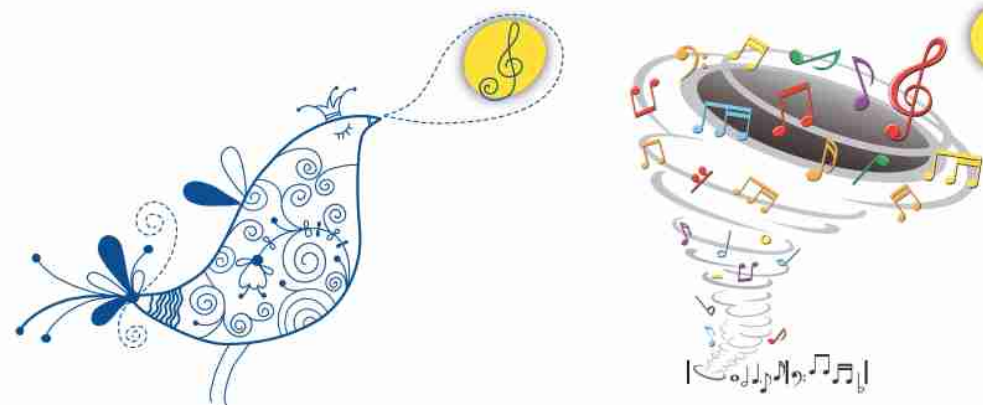

jocs

activitats

natura

amics

50%
DESCOMPTA
a partir del
segon germà

informació i matrícula:



Casa Municipal de Cultura Pedreguer
Tel. 96 645 62 00
conservatoripedreguer@gmail.com

XVIII
Flexió Verbal
Edició Pedreguer

Dissabte 1 de juny
a les 19:00

A la Plaça de l'Amistat

música
teatre
poesia
curts
dansa
contacontes
pintura
i molt més!



Dirigit a Xiquets/es de 6 a 14 anys

Xiquets/es d'altres edats previa sol·licitud i en funció del número d'inscrits

Lloc: Poliesportiu · Pavelló · Piscina municipal

De dilluns a divendres de 8:30h a 14:00h
(Servei opcional de menjador fins a les 15:30h)

Preu 50 € bono familiar a consultar (10% dte segon fill/a)

Mínim Inscrits: 15 Xiquets/es

Coordinadora
NEUS LLÀCER VILLODRE

Contacte:

699 655 021
eesportiva2013@gmail.com
www.escola-estiu-esportiva-13.webnode.es

Període d'inscripció:
del 3 de juny fins al 21 de juliol

INTERNET / CASA DE LA CULTURA



Taller de cinema per a xiquets



Des del 24 fins al 30 de juny de 2013
Per a xiquets i xiquetes entre 8 i 12 anys

Professora: Immaculada Jiménez Neira,
màster en cinema documental i educació secundària

Lloc: Casa Municipal de Cultura (Pedreguer)
Horari: des de les 09.30 fins a les 13.30
Inscripció (màxim 15 alumnes): Casa Municipal de Cultura, fins al 21 de juny
Cost: 30 € (amb descomptes per a aturats)
Més informació: facebook del Cineclub Pessic





Recital Clavecí

J.S. BACH

EL CLAVECÍ BEN TEMBRAT I CAPELLA DE SANT BLAI

Diumenge, 16 de juny

12.00 h

Intèrpret: Francesc Estévez

RECITAL I

LLIBRE I. Preludis i Fugues I-XII

Primera part

J.S. Bach

EL CLAVECÍ BEN TEMPRAT. LLIBRE I (1685-1750)

Preludi & Fuga Núm.1 en Do major

Preludi & Fuga Núm.2 en Do menor

Preludi & Fuga Núm.3 en Do # Major

Preludi & Fuga Núm.4 en Do # menor

Preludi & Fuga Núm.5 en Re major

Preludi & Fuga Núm.6 en Re menor

Segona part

J.S. Bach

EL CLAVECÍ BEN TEMPRAT. LLIBRE I (1685-1750)

Preludi & Fuga Núm.7 en Mi b major

Preludi & Fuga Núm.8 en Re # menor

Preludi & Fuga Núm.9 en Mi Major

Preludi & Fuga Núm.10 en Mi menor

Preludi & Fuga Núm.11 en Fa major

Preludi & Fuga Núm.12 en Fa menor

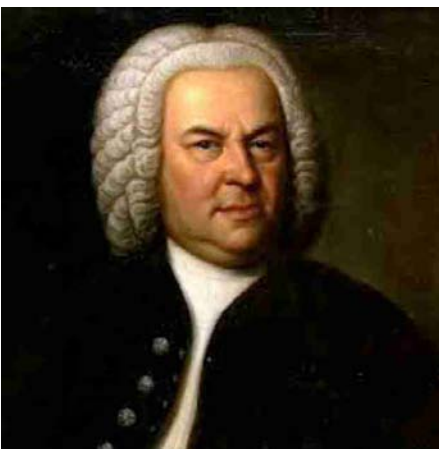
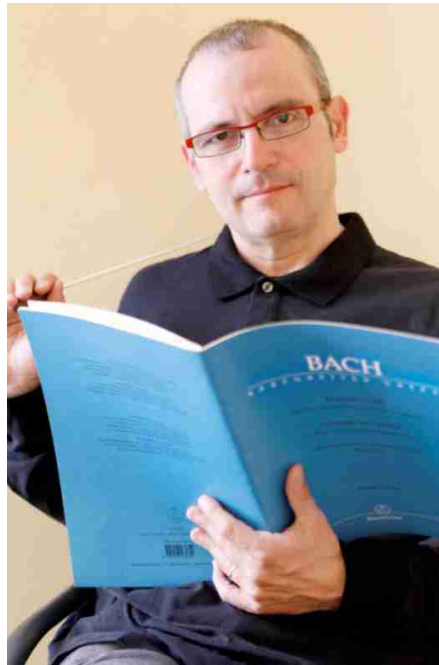

casal cultural jaume I

programació

DISSABTE 1

A partir de les 19.00 h

Flexió Verbal,

on hi haurà contacontes, teatre, curts, música i més ...

DIVENDRES 7

20.00 h Inauguració de l'exposició de pintura de Maria Morell Verdú

DIJOUS 13

19.00 h Presentació del llibre infantil **La perruca de Luca**

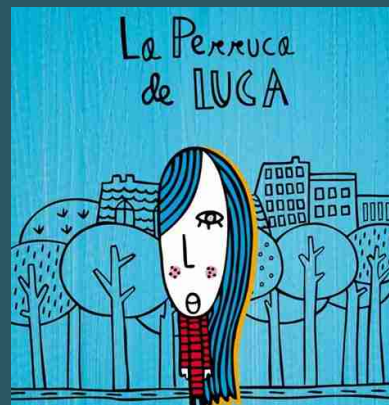

DIVENDRES 28

20.00 h Presentació de la pel·lícula **Fènix 11-23**

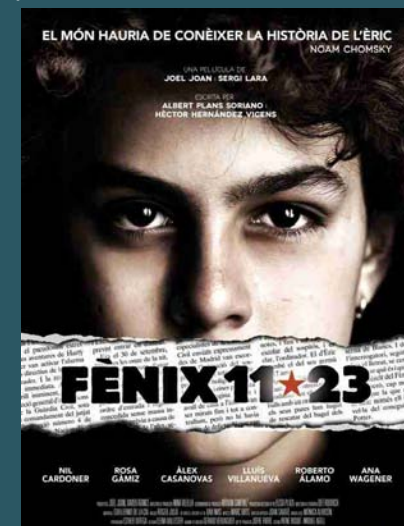

x trobada de labors tradicionals

Diumenge 9 de juny

Lloc: Porxes · Hora: des de les 10.00 fins a les 14.00 h

Nota:

Els dies 7, 8 i 9 de juny hi haurà, a la Casa Municipal de Cultura, una exposició de labors tradicionals, amb l'horari següent: divendres a partir de les 19.00 h, dissabtedes de les 18.00 fins a les 21.00 h i diumenge, des de les 10.00 fins a les 14.00 h.

Col·laboren: Ajuntament de Pedreguer · Juan Miguel Roselló
Organitza:



dissabte 22 juny 2013
20.00 h - espai cultural pedreguer
XVIII CAMPANYA DE MÚSICA ALS POBLES
BANDA DEL CENTRE ARTÍSTIC MUSICAL DE PEDREGUER
DIRIGIDA PER HÈCTOR BUIGUES

VI CONCERT de MÚSICA FESTERA a BENEFICI de CÁRITAS

El preu de l'entrada (voluntària) serà portar algun producte no perible de menjar per a donar-ho als necessitats.
Animeu-se, s'ho passareu bé amb la música i fareu una bona obra.

ORGANITZA: CENTRE ARTÍSTIC MUSICAL DE PEDREGUER
COL·LABORA: Ajuntament de Pedreguer
CONCERT SUFRAGAT: DIPUTACIÓ D'ALICANTE

VII REVETLLES DE SANT JOAN

Festa per a tota la família · Dissabte 29 de juny

23.45 h FOCS, TEATRE,

MÚSICA I FESTA, amb Coet i Corda, els Traginers i Acorrecuita

Teatre (carrer del Mestre Serrano - Plaça Major)

00.45 h FI DE FESTA organitzat per Toca-la Sam

AMB NEVERLAND + grup convidat

Lloc: Porxes



dansa

Dimecres 19 de juny

Fi del Curs de Dansa

Professorat: Le Dance Room

Lloc: Espai Cultural

Hora: 19.00

exposicions

Des del dimarts 11 de juny fins al 23 de juliol

Alumnat del Taller de les Belles Arts.

Professor: Amadeu Vives

Inauguració:

dimarts 11 de juny, a les 20.00 h. Casa

Municipal de Cultura de Pedreguer.

Del 26 de juny fins al 23 de juliol

• Alumnat del Taller de

Restauració de Mobles

Professora: Rosario Cunyat

Del 26 de juny fins al 23 de juliol

• Alumnat del Taller d'Art d'AMADEM

Professora: Isabel Soler

Casa Municipal de Cultura • Inauguració: dimecres 26 de juny, a les 20.00 h

I CAMPUS DE FUTBOL
PER A JUGADORS I PORTERS
PEDREGUER
1-6 juliol 2013
de 5 a 15 anys
(de quarubins a cadets)

EL MÉS COMPLET I AL MILLOR PREU!

- Entrenadors titulats i amb experiència
- Ens visitaran jugadors professionals
- 3 participants del Campus faran la PRETEMPORADA amb el LLEVANT U.E.

PISCINA
TIR AMB ARC
PING PONG
...i molt més

I TAMBÉ:
1 dia a VitalParCentre

COORDINA:
Ivan Malter-Terrada
MÉS INFORMACIÓ:
669 273 864
www.esportivat.com

Fisioterapeuta a tots els entrenaments
Menjars supervisats per nutricionista professional

Piscina Municipal Pedreguer 2013 t'hi apuntes?

BONIFICACIONS 10% FAMILIARS GERMANS

TEMPORADA DEL 10 DE JUNY AL 15 DE SETEMBRE

CURSETS DE NATACIÓ INTENSIVS

- 1er TORN:** de l'1 de Juliol al 12 de Juliol
- 2on TORN:** del 22 de Juliol al 2 d'Agost
- 3er TORN:** del 5 d'Agost al 16 d'Agost
- 4t TORN:** del 19 d'Agost al 31 d'Agost

HORARIS MODALITATS DE CURSETS

- de 11h a 12h: Iniciació/intermedi (infantil)
- de 12h a 13h: Iniciació/perfeccionament (infantil i adult)
- de 12h a 13h: Embarassades
- de 16h a 17h: Iniciació/intermedi/perfeccionament (infantil)
- de 17 a 18h: Iniciació/intermedi/perfeccionament (infantil)
- de 18h a 19h: Natació per a Bebés
- de 19h a 20h: Fitness aquàtic, aquagym (adult)

PREUS ABONAMENTS	MENORS 14 ANYS	MAJORS 14 ANYS
7 DIES	5€	11€
15 DIES	9,5€	22€
30 DIES	16,5€	40€

PREUS CURSOS	30€	40€
--------------	-----	-----

PREUS BANY/DIA	1€	2€
----------------	----	----

9 de Juny gimkana aquàtica!

INSCRIPCIONS:

DEL 29 DE MAIG AL 7 DE JUNY DE 19:00H A 21:00 H (CASA DE CULTURA)
A PARTIR DEL 10 DE JUNY DE 16H I 20H (PISCINA MUNICIPAL)

més info www.esportivat.com i Tel. 657 818 753

també pots estar al dia amb la pàgina d'ESPORTS PEDREGUER a



REGIDORIA D'ESPORTS **esportiva't**
instal·lacions esportives de pedreguer



final de la copa federació

L'equip benjamí de l'Escola de Pedreguer fa un paper més que digne a la final de la Copa Federació. El benjamí A de l'Escola Municipal de Futbol ha posat fi a la seua aventura en la Copa Federació amb un més que digne i brillant paper en la fase final, que va convocar a les instal·lacions del Planter, a Puçol, els setze equips de tota la Comunitat Valenciana que més mèrit han fet.

Els de Pedreguer obriren la fase de grups amb una victòria amb remuntada inclosa davant l'Ontinyent (4-2) que va fer vibrar i emocionar l'afició. En el segon partit l'equip que dirigeix Àlex Gayá res va poder fer davant el potent equip del CFE-1 València, que va imposar el seu físic i es va endur el partit per 4-2. Així i tot, els de Pedreguer mantingueren opcions de classificar-se fins a l'últim partit, davant el València CFA. Però els del club del Mestalla mostraren el seu millor nivell tècnic i acabaren guanyant per 4-1.

El benjamí del Pedreguer va deixar el seu segell d'equip lluitador i bregador amb pinzellades de grans moments de futbol que l'afició, pares, familiars i seguidors, va agrair amb els seus incansables ànims. L'alcalde de Pedreguer, Sergi Ferrús, i la regidora d'Esports, així com altres tècnics en representació dels equips de l'Escola Municipal de Futbol, amb el seu coordinador, Lluís Pons, al capdavant, van ser presents en la gran cita.

Aparcada esta experiència que han viscut els jòvens de l'Escola, única i molt difícil de repetir, els de Gayá se centraran ara en la més que interessant lluita per defensar el primer lloc de la Lliga quan només falten unes jornades.

Els de Pedreguer estan vivint una temporada intensa i sense treva com poques se'n coneixen.



Pedreguer, seu de la final autonòmica dels XXXI JECV de Raspall

La localitat de Pedreguer acollirà les finals autonòmiques dels XXXI JECV de Raspall el pròxim 15 de juny. Aquesta jornada, una gran matinal de l'esport autòcton, comptarà amb la participació de les millors escoles de pilota de la Comunitat Valenciana amb les categories benjamina, alevina, infantil i cadet.



TEMPORADA 2013-2014 OFERTA ESPORTIVA

Futbol Karate (a través del club Shotokan) Tennis
Bàsquet Atletisme Tir amb arc
Multiesport (6 i 7 anys) Pilota Valenciana
Psicomotricitat (menors de 5 anys) Futbol Sala

QUOTA ANUAL

Escola de Futbol 150 € Prebenjamí
200 € Resta de categories

Tennis	200 €	Pilota	130 €
Psicomotricitat	120 €	Multiesport	60 €
Futbol Sala	100 €	Atletisme	60 €
Bàsquet	150 €	Bàsquet Prebenjamí	60 €

La quota s'ingressarà a "Banc Santander": N.C.: 0049-2537-62-1310106470 (recollir justificant de pagament en la oficina d'esports o descarregar-lo directament des de la web www.esportivat.com)

MATRÍCULA

ÚNIC TERMINI: De l'10 de juny fins el 12 de juliol de 2013. Després d'aquest període no es garantirà plaça. Horari: de 10.30h 14.30h. Lloc: Casa de Cultura (Oficina d'Esports). Els fulls de matrícula es poden obtenir, en l'Oficina d'Esports o en www.esportivat.es on també pots formalitzar la matrícula via web. El pagament de la Matrícula es podrà efectuar una part en el mes de juny i l'altra en el mes d'octubre. S'aplicarà una bonificació del 10% de la taxa per cadascun dels germans inscrits en qualsevol de les EEM.

protecció civil



NETEJA I MANTENIMENT DE PARCEL·LES AGRÍCOLES

L'Ajuntament de Pedreguer disposa d'una ordenança especial que regula la neteja i el manteniment de les parcel·les agrícoles.

Es consideren parcel·les les superfícies de sòl no urbanitzables aptes per al cultiu.

En l'Ordenança s'explica que el regidor d'Agricultura o el personal de Serveis Municipals exercirà la inspecció de les parcel·les del terme per comprovar el compliment de les condicions exigibles.

Aquestes condicions són:

- Queda prohibit tirar o dipositar escombraries o residus sòlids en parcel·les i espais lliures de propietat pública o privada.

- El propietaris de parcel·les hauran de mantenir-les netes, en condicions de salubritat i seguretat. Es prohibeix de deixar-hi escombraries o residus sòlids urbans.

- Els propietaris de parcel·les hauran de mantenir-les lliures de plantes i espècies vegetals perjudicials que puguen afectar les finques confrontants.

- El propietaris de parcel·les abandonades hauran de talar els arbres, dos anys després de ser abandonats per al cultiu, i deixar la parcel·la neta de residus vegetals.

- Quan pertanyi a una persona el domini directe d'una parcel·la i a una altra el domini útil, l'obligació recaurà sobre qui tinga el domini útil.

L'alcalde, previ informe dels Serveis Tècnics i audiència del titular responsable, hi dictarà resolució, amb les deficiències existents en la parcel·la i amb les mesures necessàries per esmenar-les dins del termini reglamentari.

Transcorregut el termini concedit sense que s'executen les mesures necessàries, l'alcalde ordenarà la incoació de l'expedient sancionador, amb la imposició d'una multa que serà del 10 al 20 % de la vàlua de les obres i treballs necessaris per a superar-ne les deficiències. En la resolució es requerirà el propietari perquè procedesca a l'execució de l'ordre dictada. Si no l'executa, l'efectuarà l'Ajuntament, amb càrrec a l'obligat de la parcel·la.

RESUM DEL PROGRAMA DE VIGILÀNCIA PREVENTIVA D'INCENDIS FORESTALS ANY 2012

Durant l'estiu del 2012 la Regidoria del Medi Ambient de l'Ajuntament de Pedreguer va realitzar el Programa de Vigilància Preventiva d'Incendis Forestals; el programa, el van executar membres de l'Agrupació de Protecció Civil de Pedreguer, des del 15 de juny fins el 16 de setembre (ambdós inclosos), un total de 94 dies.

Per tal de vigilar tot el terme de Pedreguer hi vam posar uns punts fixos i un vehicle que rodava pels camins.

Durant el període del 15 de juny fins al 16 de setembre vam realitzar les actuacions següents:

- | | |
|---|----------------------------------|
| • 1.024 actuacions informatives a excursionistes. | • 8 deteccions de foc controlat. |
| • 178 actuacions correctives a excursionistes. | • 4 deteccions d'incendis. |
| • 76 actuacions informatives a agricultors. | • 3 actuacions vàries. |
| • 40 actuacions correctives a agricultors. | • 1 punt de foc. |

En total vam dur a terme:

- 4.723 quilòmetres.
- 1.334 actuacions.

Aquest estiu la Regidoria de Medi Ambient de l'Ajuntament de Pedreguer vol tornar a dur a terme el Programa de Vigilància Preventiva d'Incendis Forestals, des del 15 de juny fins al 16 de setembre (ambdós inclosos), per donar una millor cobertura contra els incendis durant la fase de transició de l'estiu a la tardor.